

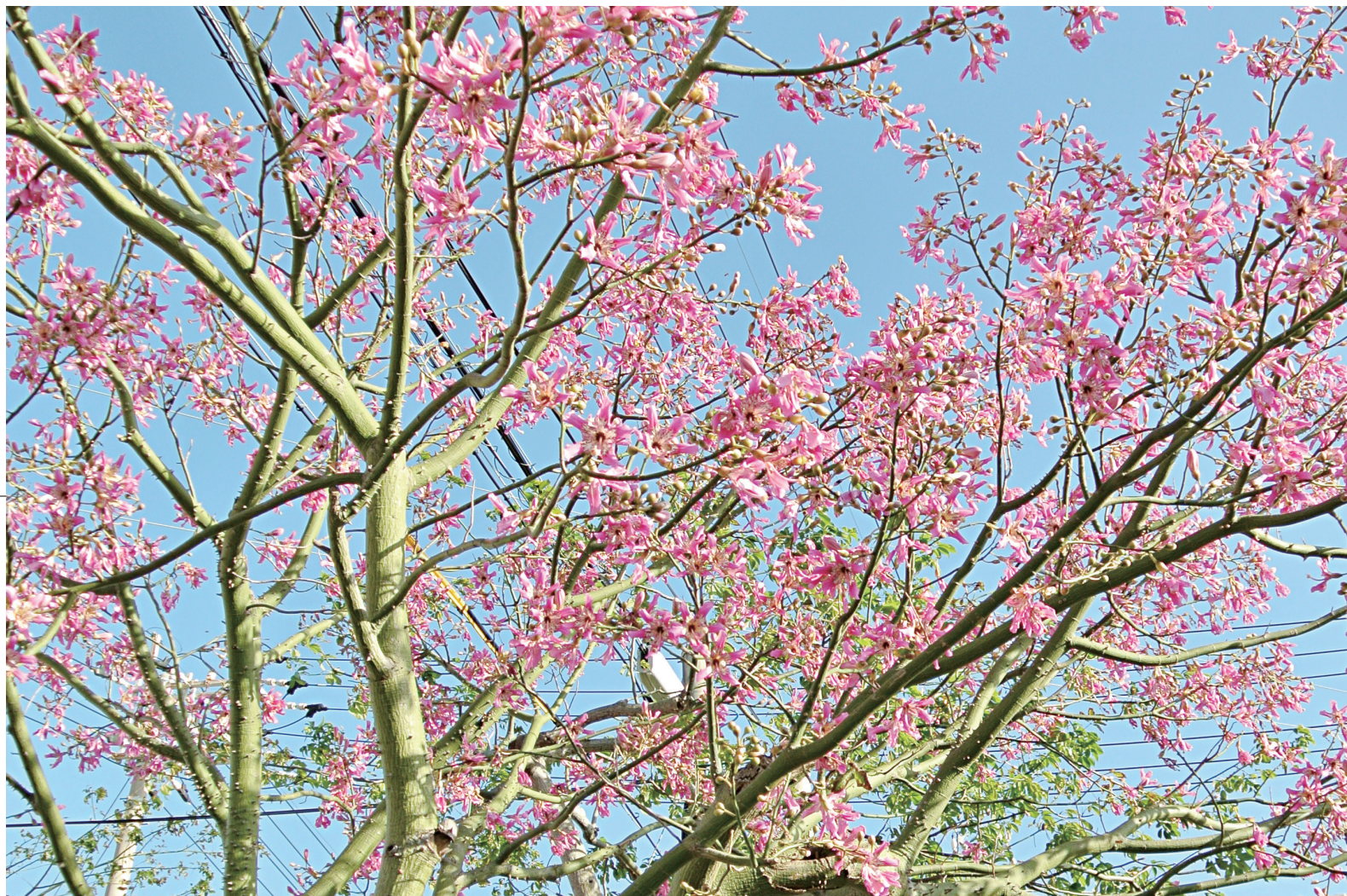

# 2013年 Vol.10

# くくる

NANBU TOKUSHUKAI HOSPITAL PUBLIC RELATIONS MAGAZINE



kukuru. October 2013

与儀タンク跡通りのとっくり木綿並木：南米原産で11～12月に開花

医療法人沖縄徳洲会

## 南部徳洲会病院

〒901-0493 沖縄県島尻郡八重瀬町字外間171番地1

電話 098-998-3221 (代) FAX 098-998-3220

http://www.nantoku.org e-mail:postmaster@nantoku.org

こくらクリニック 〒900-0024 沖縄県那覇市古波蔵 3-8-28

ひめゆりクリニック 〒901-0344 沖縄県糸満市伊原 107-1

グループホームひめゆり //

訪問看護ステーションいこい 〒901-0417 沖縄県島尻郡八重瀬町外間 80

ヘルパーステーションいこい //

デイサービスステーション愛徳 〒901-1111 沖縄県島尻郡南風原町兼城 623-4

住宅型有料老人ホーム 徳洲苑かふう 〒901-0417 沖縄県島尻郡八重瀬町外間 80

☎ (098) 855-1020 FAX (098) 855-1021

☎ (098) 997-3702 FAX (098) 997-3703

☎ (098) 997-5200 FAX (098) 997-5208

☎ (098) 835-7881 FAX (098) 835-7880

☎ (098) 835-7671 FAX (098) 835-7880

☎ (098) 882-6699 FAX (098) 882-6689

☎ (098) 998-0760 FAX (098) 998-0761





通所介護管理者の  
港川光子さん

## 通所介護 事業所

# 通所介護事業所

健やかにいきいきと日常生活をおくっていただけよう、利用者のニーズに沿ったサービス計画と笑顔の絶えない「ふれあいの場」づくりを心がけています。

— 通所介護事業所ってどんなサービスを提供しているんでしょうか？

港川 — 何らかの障害を抱え、介護保険を利用していらっしゃる方々が安定した在宅療養と可能な限り自立した日常生活を送ることが出来るよう支援することと合わせて、ご家族を含めた身体的・精神的な負担を軽減できるようサービスを行っております。また、利用者同士やスタッフとの間での交流を通して生活に刺激とハリが生まれ、いきいきとした時間を過ごすことが出来ます。

— 現在、スタッフは何人ぐらいいますか。

港川 — 4人の看護師をはじめ、相談員・機能訓練指導員、介護福祉士など総勢24名でサービスを提供しています。

— 具体的にどんなサービスを提供しているんでしょうか？

港川 — まず、日常生活を健やかに過ごせるように様々な機能回復訓練を行っています。例えば、起立機能や歩行機能の維持・回復訓練、ボール・風船・折り紙・色鉛筆等を利用したのグループワーク、あん摩マッサージ師による施術やストレッチ・温熱療法も取





り入れていきます。利用者一人ひとりの健康チェックや栄養指導、食事・入浴介助、歯科衛生士による口腔ケア指導、「カラオケ大会」や「ハーリー・綱引き大会」「かき氷パーティー」等の楽しいイベントも開催しています。特に利用者の方から一番喜ばれるのが「外食ツアー」や「買い物ツアー」ですね。

— 外出もされるんですね。どんなところに行かれるんでしょう？

港川 — 外出は一ヶ月毎に沖縄の四季・風習にちなんだツアーを計画しています。東村のつつじ祭りや浜下り、あるいはショッピングセンターでの買い物や食事等のツアーをしたりですね。利用者の方々は、なにしろ賑やかなところが好きです。ちよつとした買い物でも、なかなか難しい方もいらつしやるので「今日は好きな物を買えた」って喜んでいただいています。

— 嬉しいんでしょうね、やつぱり。

港川 — そうですね。ご家族の方からも「とても喜んでいましたよ。ありがとう」ってお電話をいただいたり、利用者様本人から「次は何処に連れて行ってくれるの」っ



てお声掛けをいただいたりと皆さんワクワクされるようで、私達職員も計画の立て甲斐があります。

— サービスを利用するにはどうすればいいんでしょう？

港川 — 通所介護（デイサービス）は介護保険制度での居宅サービス事業なので要支援、要介護認定を受けた方が利用できます。最寄りの居宅介護支援事業所のケアマネジャーに相談していただき、希望に沿った介護サービスタ計画（ケアプラン）が必要になります。市町村役場の介護保険窓口でも手続きや相談、アドバイスなどいただけますよ。

— ケアプランもこちらで作ってくれるんですか？

港川 — はい。併設している居宅介護支援事業所のケアマネージャーと私達が本人、ご家族の希望に沿ったサービスタ計画を作成しますので、安心してお任せ下さい。

— ところで、こちらの通所介護事業所の特徴はどんなところでしょう。

港川 — ずばり、職員の「笑顔とおもてなしの心」です。利用していただいている方々、お一人おひとりに寄添った暖かいサービスを心掛けています。皆が笑顔で毎日デイサービスを楽しむ事ができれば、こんな素敵な日常生活はないでしょう？

それから、本院（病院）とのスムーズな連携が取れているのも特徴の一つですね。機能訓練にしても主治医や関連セクションと相談しながらその方々に合った最良の計画作成が出来ますし、余暇の過ごし方についてもアドバイスがいただけます。





# ドルニエ社最新鋭装置 **体外衝撃波結石破碎装置** **Dornier Gemini 導入**

9月12日（木）より、当院においてドイツ・ドルニエ社の最新鋭装置ドルニエ・ジェミニによる衝撃波を使った結石破碎治療が開始されました。

この治療法は、尿路結石・胆石を外科手術をせずに、衝撃波を当てることで破碎、尿とともに体外に流しだすもので、短時間で痛みが少なく麻酔なしで行えるという特徴があります。



## こんな人は結石ができやすい！

尿路結石は、女性より男性に多く、男性は30～60歳代、女性は50～60歳代に多い病気です。また、肥満（内臓脂肪蓄積）やメタボリックシンドロームの方にも多くみられます。

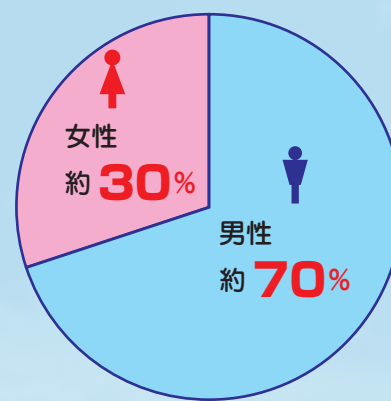

## 治療の特徴

- 1 体が傷つきません。
- 2 治療時間が短く、1時間程度で終了。
- 3 痛みが少なく、無麻酔で行えます。
- 4 副作用・後遺症がほとんどありません。
- 5 治療後すぐに、日常生活・職場への復帰が可能です。
- 6 低侵襲のため、再発の場合の治療法としても最適です。
- 7 健康保険が適用されます。

## 当院の破碎治療の歴史

当院では、1987年に、県内で初めてドルニエ社により開発された結石破碎装置HM3を導入、後継のドルニエDeltaと共に、多くの患者様に破碎治療を行ってきました。この度、導入したドルニエ Gemini は、ESWL（Extracorporeal Shock Wave Lithotripsy）のパイオニアであるドルニエ社が開発した最新型の装置です。新開発された衝撃波発生装置により、治療中の痛みがほとんどなく、また、結石に焦点をあわせる操作も改良がくわえられ、より早く、より効果的な治療が行えます。

本装置による腎・尿管結石治療をご希望の方は、当院泌尿器科外来へお問い合わせ・お申込みください。

かかりつけの先生がいらっしゃる方は、先生の紹介を受けてご来院ください。



# 調理実習開催中



## 豆腐ステーキ肉野菜あん

☆献立☆

- きびごはん (150g)
- 豆腐ステーキ肉野菜あん
- もやしの和えもの
- すまし汁
- デザート

〈1人当たりの栄養量〉

カロリー・・・・・・・・・・ 136kcal  
 たんぱく質・・・・・・・・・・ 8.5 g  
 脂質・・・・・・・・・・ 11.0 g  
 塩分・・・・・・・・・・ 1.5 g



### ＜作り方＞

- ①沖縄豆腐はペーパータオルで包み、まな板にのせて皿などで重石をし、30分ほどおいて水分を抜く。その後、厚みが半分になるように切る。
- ②にらとえのきは3cm位に切り、にんじんも3cm位の拍子切りにする。
- ③フライパンにごま油の半量を熱し、①の両面に手で薄くしょうゆをなじませて並べ入れ、両面を中火でこんがり焼いて皿に盛る。
- ④③のフライパンに残りのごま油を入れて熱し、ひき肉を入れて炒める。肉に火が通ったら、②の野菜を加えて炒め合わせ、Aで調味する。
- ⑤③の豆腐の上に、④の野菜をかけて、できあがり。

- 〔材料〕 ○豆腐ステーキ肉野菜あん
- 4人分
- 沖縄豆腐・・・・・・・・ 320g
  - 鶏ひき肉・・・・・・・・ 80g
  - にら・・・・・・・・ 80g
  - えのきだけ・・・・・・・・ 80g
  - にんじん・・・・・・・・ 40g
  - しょうゆ・・・・・・・・ 小さじ1
  - ごま油・・・・・・・・ 大さじ2
  - A { 酒・・・・・・・・ 小さじ2
  - しょうゆ・・・・・・・・ 大さじ1
  - 片栗粉・・・・・・・・ 小さじ2

### 減塩のポイント

- ①新鮮な素材を用い、素材の味を生かす  
(旬の食材を使いましょう)
- ②天然のだし(昆布・かつお等)をたっぷり使う  
(化学調味料には、塩分が含まれています)
- ③香辛料・酢・香味野菜の活用  
ゆず・レモン・酢・しそ・山椒・ごま・唐辛子  
しょうが・わさび・こしょう・みりん・酒等  
風味があると食べやすくなります
- ④メニューの味付けに、メリハリをつける  
全てがうす味だと全体的に味がぼやけてしまいます
- ⑤調味料や加工品の塩分量に注意する  
(ポーク・かまぼこにも塩分は多く入っています)

栄養士と一緒に料理を学びませんか？

★毎月、栄養士による調理実習を行っております。是非お気軽にご参加下さい。

日時：毎月第4木曜日 15:00～  
 場所：南部徳洲会病院 7階食堂  
 持ち物：エプロン・三角巾  
 実習費：500円

予約制なので、事前に電話か病院受付までご連絡下さい。  
 ※定員に達した場合、翌月以降の予約となりますのでご了承下さい。

南部徳洲会病院  
 (代表) 098-998-3221 (内1760)  
 栄養管理室(直通) 098-998-8786





**全国徳洲会ソフトボール大会で、  
南部徳洲会病院チームが優勝！**

9月22日（日）、静岡県で第27回全国徳洲会ソフトボール大会が榎原が開催され、宮川和也キャプテン率いる南徳チームが堂々、優勝のトロフィーを手にしました！  
大会のお世話をいただいた榎原総合病院さん、ありがとうございました。



<http://www.bc9.org/bus/archives/8>  
あるいは「献血バス 沖縄」で検索を！



献血は、那覇市久茂地の「くもじ献血ルーム」、または献血バスでもご協力いただけます。献血バスの訪問スケジュールは左記ホームページでご確認いただけます。尊い命を救う、献血にご協力を！

- ・ 献血の詳細は次の通りです。
- ・ 受付数
- ・ ※うち不適格者 6名
- ・ 400ミリリットル献血者 28名
- ・ 200ミリリットル献血者 0名
- ・ 総献血者数 28名
- ・ 骨髓バンク登録者 2名

**34名が献血ボランティア**

9月26日（木）、沖縄血液赤十字センターの献血車が当院を訪れ、病院の職員を中心に、34名が献血に協力しました。



# 八重瀬町内にお住いの皆様へ 南部徳洲会病院から 八重瀬町巡回バス

が便利です！

## 巡回バス案内図

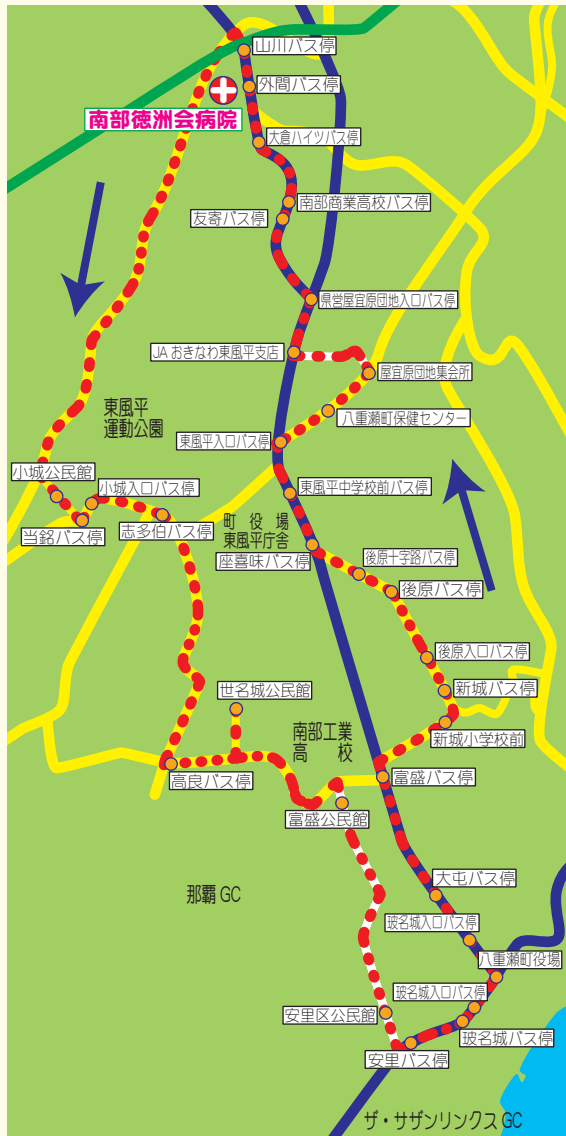

日曜・祝祭日はお休みです。

- ※この運行表は、交通量の事情で変動します。
- 時間の5分前には各駐車場所でお待ち下さい。
- ※土曜日は2便までの運行となります。
- ※八重瀬町役場では約10分停車致します。
- ※このバスは、南部徳洲会病院を利用する方、八重瀬町より発行された乗車証をお持ちの方にご利用いただけます。
- ※尚、上記の駐車場所以外では乗車出来ませんので、ご了承下さい。バスをお乗りの方は手を挙げて下さい。

## 時刻表

停 車 場 所	1 便	2 便	3 便	4 便
南部徳洲会病院 (発)	8:00	10:00	13:00	15:00
小城公民館	8:05	10:05	13:05	15:05
当銘バス停	8:08	10:08	13:08	15:08
小城入口バス停	8:09	10:09	13:09	15:09
志多伯バス停	8:10	10:10	13:10	15:10
高良バス停	8:15	10:15	13:15	15:15
世名城公民館	8:17	10:17	13:17	15:17
富盛公民館	8:21	10:21	13:21	15:21
安里区公民館	8:25	10:25	13:25	15:25
安里バス停	8:27	10:27	13:27	15:27
坡名城バス停	8:28	10:28	13:28	15:28
坡名城入口バス停	8:29	10:29	13:29	15:29
八重瀬町役場	8:30	10:30	13:30	15:30
八重瀬町役場 (発)	8:39	10:39	13:39	15:39
坡名城入口バス停	8:41	10:41	13:41	15:41
大屯バス停	8:42	10:42	13:42	15:42
富盛バス停	8:44	10:44	13:44	15:44
新城小学校前	8:45	10:45	13:45	15:45
新城バス停	8:45	10:45	13:45	15:45
後原入口バス停	8:47	10:47	13:47	15:47
後原バス停	8:47	10:47	13:47	15:47
後原十字路バス停	8:49	10:49	13:49	15:49
座喜味バス停	8:50	10:50	13:50	15:50
東風平中学校前バス停	8:51	10:51	13:51	15:51
東風平バス停	8:51	10:51	13:51	15:51
東風平入口バス停	8:53	10:53	13:53	15:53
八重瀬町保健センター	8:54	10:54	13:54	15:54
屋宜原団地集会所	8:56	10:56	13:56	15:56
JA おきなわ東風平支店	9:00	11:00	14:00	16:00
県営屋宜原団地入口	9:03	11:03	14:03	16:03
友寄バス停	9:04	11:04	14:04	16:04
南部商業高校バス停	9:05	11:05	14:05	16:05
大倉ハイツバス停	9:07	11:07	14:07	16:07
外間バス停	9:07	11:07	14:07	16:07
山川バス停	9:08	11:08	14:08	16:08
南部徳洲会病院 (着)	9:11	11:11	14:11	16:11



シリーズ  
【肌を守る自然な洗顔】

第4回

手肌や指先は、敏感な顔のお肌にとってはヤスリと一緒に洗顔をゴシゴシこすることで、実は、顔をザラザラのごわごわにしているんです。

こすらない！ 叩かない！  
透明感のあるお肌をつくる基本です。

（株）モイスティーヌ・アイ なまため  
生天目千加子さんに聞く

クレンジング編



1



3



2



4

クレンジング編

最初に石鹸で手を洗い、タオルでふき取ります。

- ①クレンジングを適量手のひらにとったら、白くなるまでしっかり乳化。
- ②やさしく顔になじませます。この時、こすらないようにするのが大切。
- ③透明になったらすすぎます。
- ④すすぎは、両手にぬるま湯を溜め、顔を包み込むようにぬるま湯に浸します。手は動かさず、こすらないで！

— さて、今回は、いよいよ、肌を守る自然な洗顔についてですが…。

生天目 — はい。具体的な洗顔方法については写真付きで紹介することにして、ここでは普段使っている何気ない言葉を通して、お肌について考えてみますね。よくお肌がくすんでいるっていいんですけど、どんな状態かって分かります？

— えーっと…。

生天目 — はいはい。くすむって言う言葉は、「黒っぽい地味な色」や「冴えない色」とか、「生氣のない色合い」とかを意味しているんですけど、つまりお肌が黒ずんで冴えない色で、生氣が無くなっちゃってるんですね。

— 怖いですね…。

生天目 — なぜそうなるかというと、もちろん疲れや栄養のバランスとかいろいろ原因がありますが、これまでお話ししてきたのが、日焼けによるシミや肌の弛み、ニキビや古い角質が残ることでのカサカサ感でした。

— ボコボコにカサカサですね。





洗顔編

1



3



2



5



4



今回、モデルになっていただいた 儀保ゆきえさん

洗顔編

なにはともあれ、泡づくり。

- ①片手にネットを付けて、石鹸を熱めのお湯でしっかりと濡らし、きめ細かな弾力のあるマシュマロのような泡を作ります。
- ②泡を顔の上に優しくのせます。顔をこすらないように気を付けて！
- ③すすぎは、両手にぬるま湯を溜め、顔を包み込むようにぬるま湯に浸します。
- ④水をはじくピッチピチの肌の出来上がり。
- ⑤洗顔後は保湿のための化粧水を忘れずに。

生天目千加子さん

神奈川県鎌倉市出身で、少女の頃は日焼けなんて全然平気、スキーやテニスで一年中真っ黒だった。結婚を期に来沖し、いろいろあって沖縄在住 17 年目。お客様と接する際は「必ず笑わせる」というハッピーウーマン。

〒 900-0033  
那覇市久米 2-23-1  
Tel. 098-864-2001  
<http://www.moisteane-i.com/>

生天目「そう。それとともに気を付けなければいけないのが、洗顔時にゴシゴシと手肌や指で刺激を与えることでの色素の沈着や肌荒れなんです。なので洗顔で肌を痛めないためには、まず肌をこすったり叩いたり、絶対にしないってこと。それと、石鹸の選び方。できるだけ低刺激でお肌の状態にあったものを選ぶ、そして汚れは泡で落とす、ということなんです。

「つまり、洗顔のポイントは、こすらない、叩かない、泡で落とす、ですね。」





# 港川の粟(アワ)石

八重瀬町 周知  
歴史・伝説さんぽ

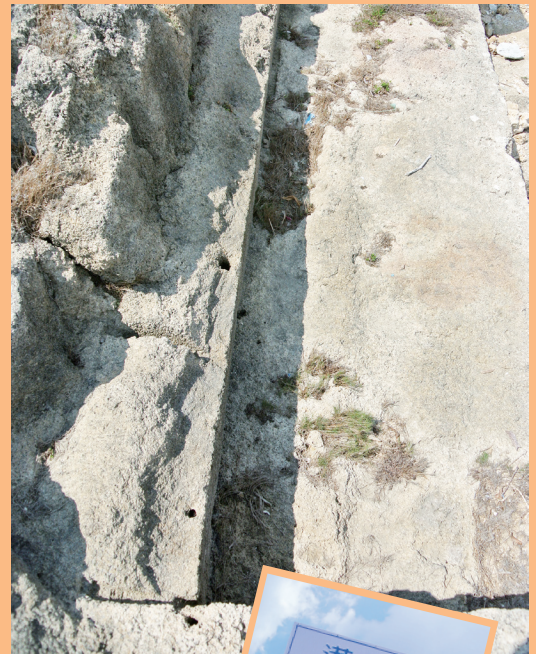

粟石は、色や形が和菓子の粟おこしに似ていることからそう呼ばれる、珊瑚や貝殻のかけら、石灰岩などが固まってできた石灰砂岩で、石垣などの建築石材として使われ

ています。ここ港川は、粟石の代表的な産出地として有名で、港川人の化石が見つかった港川フィッシャーは、港川漁港から国道を挟んだ反対側にあります。





## 医療法人沖縄徳洲会 南部徳洲会病院

当院は下記の事項を遵守して「いつでも、どこでも、だれでもが、安心して最善の医療を受けられる社会」を目指します。

## いのち 基本理念 ～ 生命 だけは平等だ～

生命を安心して預けられる病院  
健康と生活を守る病院

### 基本方針

- ・年中無休、24時間オープンで救急医療を提供します。
- ・急性期から在宅医療並びに予防医療にいたるまで、包括的な医療を提供します。
- ・患者さまの立場にたち、権利を尊重します。
- ・患者さまからの贈り物は一切受け取りません。
- ・医療技術・診療態度の向上に絶えず努力します。
- ・医療従事者としての倫理の向上に努めます。

### 患者さまの権利

- ・患者さまは、ひとりの人間として生命・身体・人格を尊重されます。
- ・患者さまは、年齢や性別・宗教を問わず、平等に必要な医療を受けることができます。
- ・患者さまは検査や治療について、理解と納得の得られる説明を受けることができます。
- ・患者さまは治療方法について、ご自身の意志が尊重され、同意・選択・拒否ができます。
- ・患者さまは、他院を含め主治医以外の医師の意見（セカンドオピニオン）を聞くことができます。
- ・患者さまのプライバシーをお守りいたします。
- ・患者さまは、診療内容、診療費を知ることができます。

### 南部徳洲会病院は、厚生労働省指定基幹型臨床研修病院です。

厚生労働省指定基幹型臨床研修病院とは医学部を卒業し、医師免許を取得した医師（研修医）が卒業後2年間、基本的な手技、知識（初期研修）を身につけるために、厚生労働省の審査を受け、指定を受けた病院のことです。

当院は、S 54年の開院当初から、研修医を受け入れ「救急を断らない、何でも診る事のここのできる医師」の育成を目指し、南部地域の中心的病院として活動しています。

### 南部徳洲会病院臨床研修の理念

#### I 理念

「生命だけは平等だ」の基本理念のもと、全人的・全身的に患者様を診る能力を身につけるとともに、医療を通して社会に貢献できる人格形成を目指す

#### II 基本方針

- 1 患者様の権利を理解し、安全を心がける
- 2 医療スタッフと連携し、チーム医療を実践する
- 3 基本的な診療能力を身につけ、適切な検査・治療が計画できる
- 4 基本的な検査・治療手技を身につける
- 5 医師として必要なプレゼンテーション能力を身につける
- 6 地域医療の積極的な参加を心がける。
- 7 生涯にわたって自己研鑽するための学習習慣を身につける

#### III 理念の実行方法（研修計画）

- 1 医療安全管理委員会・感染対策委員会への参加を通じて患者様の権利、安全管理に対する理解を深める
- 2 オリエンテーションを通じてコメディカルの職務を理解すると同時に、コメディカルとのカンファレンスを通じてチーム医療の理解を深める
- 3 日々の回診、カンファレンスを通じて基本的な診療能力の習得に努める
- 4 受け持ち患者様に対する手技を指導医の指導のもと安全に施行する
- 5 回診、カンファレンス、学会発表など状況に応じたプレゼンテーションを行う
- 6 僻地・離島の研修を経験し理解を深める
- 7 日々の症例を記録し常に学習、考察を行う



# 外来診療体制表

		診療時間	受付時間	月	火	水	木	金	土	備考
内科	朝診	08:30~	~11:30迄	大場修治 担当医	平安山英達 小渡輝雄	平安山英達 小渡輝雄 大場修治	平安山英達 小渡輝雄	玉城利昭	大場修治	
		08:30~	~11:30迄	佐竹範夫 【呼吸器内科】	比嘉太(琉大) 【呼吸器内科】		佐竹範夫 【呼吸器内科】	佐竹範夫 【呼吸器内科】		※(火)呼吸器内科は 診療 09:00 開始となります。
	特診	12:30~	~15:00迄			大城 讓 【糖尿病外来】				
		14:30~	~16:30迄				垣花悠好 【糖尿病外来】 第1,3週			※(木)糖尿病外来は 第1,3週となります。
総合診療	朝診	08:30~	~11:30迄					仲宗根啓	仲宗根啓	
	昼診	13:30~	~16:30迄	清水徹郎 当直医	郷 克己 当直医	佐竹範夫 当直医	郷 克己 当直医	大場修治 当直医	当直医	
	夕診	17:00~	~19:00迄						当直医	
循環器内科	朝診	08:30~	~11:30迄	川満克紀 安里直美	川満克紀	川満克紀 安里直美 大城 力(中徳) 第1,3週	森山 泰(中徳)	川満克紀	河野秀幸	※(水)大城力先生は 第1,3週となります。
		09:00~	~11:30迄		比嘉 聡			比嘉 聡		
救急診療部	08:30~13:00			清水徹郎 担当医	清水徹郎 原田 宏	清水徹郎	大場修治 原田 宏	原田 宏	原田 宏	
	13:00~17:00			兼城隆雄 大城 敏	玉城 聡 比嘉章太郎	渡邊正俊 大城 敏	兼城隆雄 深町俊之	玉城 聡 羽地周作	小崎教史	
外科・消化器科	朝診	08:30~	~11:30迄							
	昼診	13:30~	~16:30迄							
外科	夕診	17:00~	~19:00迄	担当医	原田 宏	担当医	担当医(琉大)	担当医	担当医	※(木)琉大よりDr.福 福 又は、Dr.喜瀬とな ります。
	朝診	08:30~	~11:30迄		瀬名波栄信	赤崎 満	下地光好		担当医	※(土)は、第1,3週 は、Dr.赤崎 第2,4,5週は、Dr.瀬名波
心臓血管外科	夕診	17:00~	~19:00迄	赤崎 満	下地光好	比嘉章太郎	瀬名波栄信			
	朝診	08:30~	~11:30迄		下地光好 【胸部外科外来】					
特殊外来	昼診	13:30~	~16:30迄			赤崎 満 【SAS外来】	赤崎 満 【SAS外来】			※完全予約制
		14:00~	~16:00迄				下地光好 【禁煙外来】			
	夕診	14:00~	~16:30迄				仲榮眞盛保 【血管外科外来】 第1,3,5週			※(木)血管外科外 来は第1,3,5週とな ります。
		17:00~	~18:30迄			渡邊正俊 【肛門外来】				※完全予約制
整形外科	朝診	08:30~	~11:30迄	砂川秀之 呉屋五十八 鈴木浩介	金城幸雄 呉屋五十八 鈴木浩介	金城幸雄 呉屋五十八	新垣宜貞 砂川秀之 金城綾美	金城幸雄 新垣宜貞	on call Dr 担当医	
		09:30~	~11:30迄	新城宏隆(琉大) 【膝関節外科】		島袋孝尚 (琉大)		金城忠克 (琉大)		
	夕診	17:00~	~19:00迄	金城幸雄 金城綾美	新垣宜貞 金城綾美	砂川秀之 鈴木浩介	呉屋五十八 山中理菜	金城綾美		
リハビリテーション科	朝診	09:00~	~11:30迄		石川聖子		石川聖子			
脳神経外科	朝診	08:30~	~11:30迄	嘉手苧勤	河村健太郎 (中徳)第2,4週	嘉手苧勤				
		09:00~	~11:30迄						新垣辰也 (中徳)隔週	※ Dr.嘉手苧(月)(水) 朝診は、予約と紹介の みの受け付けとなります。 ※(火)は第2,4週 ※土曜日は隔週の為、 お問い合わせ下さい。
	昼診	15:00~	~16:30迄	沖山幸一 (中徳)		宮城智央 (琉大)				
皮膚科	夕診	17:00~	~19:00迄	嘉手苧勤						
	朝診	08:30~	~11:30迄	富永 智	富永 智	富永 智	富永 智	富永 智	富永 智	
泌尿器科	朝診	08:30~	~11:30迄	向山秀樹 仲宗根 啓	手術		安富祖久明 向山秀樹	向山秀樹		
		08:30~	~09:30迄						安富祖久明 向山秀樹	
	昼診	13:30~	~16:30迄		大城吉則 (琉大)		向山秀樹	手術		
歯科口腔外科	夕診	17:00~	~19:00迄			向山秀樹	向山秀樹	向山秀樹		
	朝診	09:00~	~11:00迄	神農悦輝 兼島則人	神農悦輝 兼島則人	神農悦輝 兼島則人		神農悦輝 片嶋弘貴 兼島則人	神農 or 兼島	※(土)は、第1,3,5 週は Dr.兼島 第2,4週は、Dr.神農
産婦人科	昼診	08:30~	~11:30迄	宮城 源 平岡邦彦	手術 助産師外来	宮城 源 平岡邦彦	手術 助産師外来	宮城 源 平岡邦彦	宮城 源 平岡邦彦 助産師外来	
		14:00~	~15:30迄	宮城 源 平岡邦彦 (産後健診)						
	朝診	09:00~	~11:30迄	松岡 恵	松岡 恵	松岡 恵	松岡 恵	松岡 恵		
小児科	朝診	08:30~	~11:30迄	今西 or 朝倉	今西康次	朝倉秋乃	今西康次	今西康次	今西 or 朝倉	
		14:00~	~15:00迄	乳児検診 予防接種			予防接種	予防接種		※出張等で担当医が 変更になることがあ ります。 ※予防接種は、1週 間前迄に予約が必要 です。
	夕診	16:00~	~18:30迄	今西康次	朝倉秋乃		朝倉秋乃	今西康次		
眼	朝診	09:00~	~11:30迄		田中美紀 (琉大)		翁長正樹 (中徳)			
	昼診	14:00~	~16:00迄					目取真市子 (琉大)		
耳鼻咽喉科	朝診	09:00~	~11:30迄						喜友名朝則 (琉大)	
	昼診	14:00~	~16:30迄		山下 懐 (琉大)	新濱明彦 (琉大)				
リハビリ	午前	08:30~	~11:30迄	○	○	○	○	○	○	
	午後	13:30~	~16:30迄	○	○	○	○	○	○	
人工透析		09:00~17:00	○	○	○	○	○	○	○	

※ 但し、急患は24時間受付、日曜・祝日は当直医が担当致します。

※ 出張・学会の為、担当医が変更になることがあります。



南部徳洲会病院

八重瀬町字外間 171 番地 1

☎ 098-998-3221